Conférence
Visioconférence
01 juillet 2025, de 18h00 à 19h00

Réunion d'information | 1ère partie du Diplôme Universitaire de Médiateur

Découvrez les objectifs et le programme de la 1ère partie du Diplôme Universitaire de Médiateur de l'Ifomene le 1er juillet de 18h à 19h, lors de notre réunion d'information en ligne !

S'inscrire

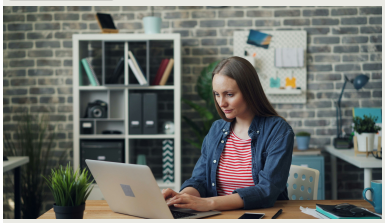

Unsplash

FORMATION CONTINUE À LA UNE

Se former à la médiation, un atout considérable

Dans un monde où les **tensions s'exacerbent**, savoir **écouter**, **comprendre** et **apaiser** devient une **compétence précieuse**.

Que vous soyez **juriste**, **avocat**, **manager**, **DRH**, **coach** ou **entrepreneur**, ou même **étudiant**, la **médiation** vous offre une nouvelle posture : celle de **facilitateur de solutions durables.**

L'**Ifomene** vous propose une **formation unique, humaine et professionnalisante** : le **Diplôme Universitaire de Médiateur**.

Les plus de la formation :

une **approche concrète** et **accessible**
des **outils** immédiatement **applicables** dans votre **quotidien professionnel**
un **réseau d'intervenants experts** et **engagés**
une certification reconnue et valorisante
formation finançable par le **CPF** ou **FIFPL**
formation disponible à sur les campus de l'**ICP à Paris**, **Reims**, **Rouen** et en **distanciel**

Pourquoi se former à la médiation ?

Parce que savoir **gérer les conflits**, ce n'est pas les fuir, c'est **apprendre à les transformer**.

Parce que la **médiation**, ce n'est pas qu'un métier, c'est une **nouvelle manière d'être en relation**.

> Vous avez des questions ?

Inscrivez vous à notre réunion d'information le 1er juillet, de 18h à 19h en ligne.

Laurence Villeneuve et **Laurent Drugeon**, tous deux **responsables pédagogiques** et **intervenants** à l'**Ifomene**, répondront à toutes vos questions !

L'Ifomene, leader des centres de formation à la médiation et à la négociation

L'Institut de Formation à la Médiation et à la Négociation (**Ifomene**) forme chaque année plus de **400 médiateurs** à **Paris**, plus de **300** en **région** et à l'**International**.

Partenaire d'**écoles d'avocats**, **chambres de commerce**, **organisations gouvernementales et intergouvernementales**, son **Diplôme Universitaire de Médiateur**, en partenariat avec le **Barreau de Paris**, l'**Ordre des avocats de Paris**, est le seul au catalogue de **l'École Nationale de la Magistrature** (**ENM**).

Il développe aussi des **formations** régulières en **France**, au **Liban**, en **Côte d'Ivoire** et au **Canada**.

Lieu(x) :
Visioconférence
Publié le 20 juin 2025 – Mis à jour le 27 juin 2025

A lire aussi

À LA UNE

FORMATION CONTINUE

Tous les tags