Conférence
Paris, Visioconférence
10 avril 2025, de 18h00 à 19h30

L’usage de l’IA : craintes ou opportunités pour la médiation ? | 110e Café de la Médiation

Dans notre société, l'IA est partout. Au travail, à la maison, dans notre vie quotidienne. Mais quelle est sa place dans les professions comme celle de la médiation ? Pour le découvrir, inscrivez-vous au 110e Café de la Médiation, le jeudi 10 avril, de 18h à 19h30 !

S'inscrire



Saly Bou Salman,
Avocate, médiatrice, ancienne étudiante de l'Ifomene



Laurent Drugeon
Médiateur, formateur, coach, avocat, enseignant université (Docteur en Droit), intervenant à l'Ifomene, Délégué Président de la Fédération Française des Centres de Médiation (FFCM), Co-président de la Fédération des Centres de Médiation du Grand-Ouest (FCMGO) et du Groupe Interculturel et International de Médiation en Santé (GIMES) .

Freepik

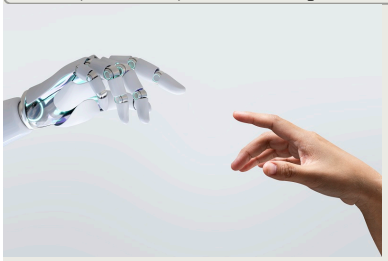

À LA UNE FORMATION CONTINUE

l'IA, menace ou opportunités pour la médiation ?

L'**intelligence artificielle** fait partie intégrante de notre **quotidien technologique**. Cependant, son **intégration** dans des domaines sensibles comme la **médiation** soulève des **interrogations fondamentales**.
L'usage de l'**IA** lors d'une **médiation** est-il **accepté** ? **Démocratisé** ? **Efficace** ?
C'est ce que nous verrons lors du **110e Café de la Médiation** !

>> Inscription obligatoire

Evénement en présentiel et en distanciel

Les échanges seront animés par Hirbod Dehghani-Azar, Avocat associé & Médiateur, ancien membre du Conseil de l'Ordre, ancien membre du Conseil National des Barreaux.

L'Ifomene, leader des centres de formation à la médiation et à la négociation

L'Institut de Formation à la Médiation et à la Négociation (**Ifomene**) forme chaque année plus de **300 médiateurs** à **Paris**, plus de **300** en **région** et à l'**International**.

Partenaire d'**écoles d'avocats**, **chambres de commerce**, **organisations gouvernementales et intergouvernementales**, son Diplôme Universitaire de Médiateur, en partenariat avec le **Barreau de Paris**, l'**Ordre des avocats de Paris**, est le seul au catalogue de **l'École Nationale de la Magistrature** (**ENM**).

Il développe aussi des **formations** régulières en **France**, au **Liban**, aux **États-Unis**, en **Côte d'Ivoire** et au **Canada**.

Lieu(x) :
Paris
Visioconférence
Publié le 19 mars 2025 – Mis à jour le 31 mars 2025

A lire aussi

À LA UNE

FORMATION CONTINUE

Tous les tags